

annexé en double expédition à ma demande
et autorisation de bâtir

Le propriétaire
Ed. Marec

PROPRIETE DE M^{LE} DOCTEUR MERCIER
171 CHAUSSEE DE NAVRE, S^{SE} KELLEC.

TRANSFORMATION ET ADJUNCTION D'ANNEXES.

COUPES DANS LA GALERIE ET DANS LE BUREAU

L'ARCHITECTE
Hubert Marec

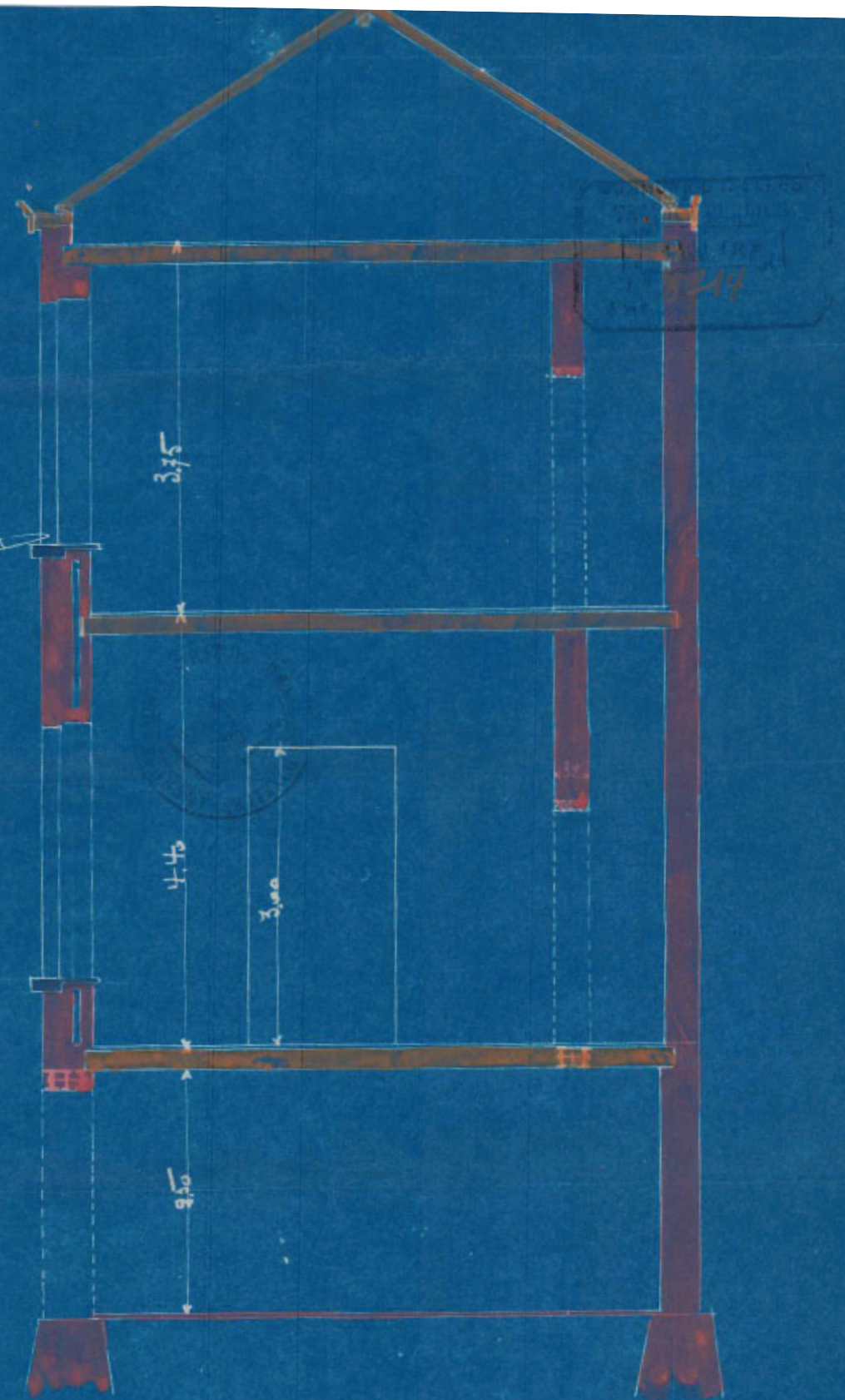
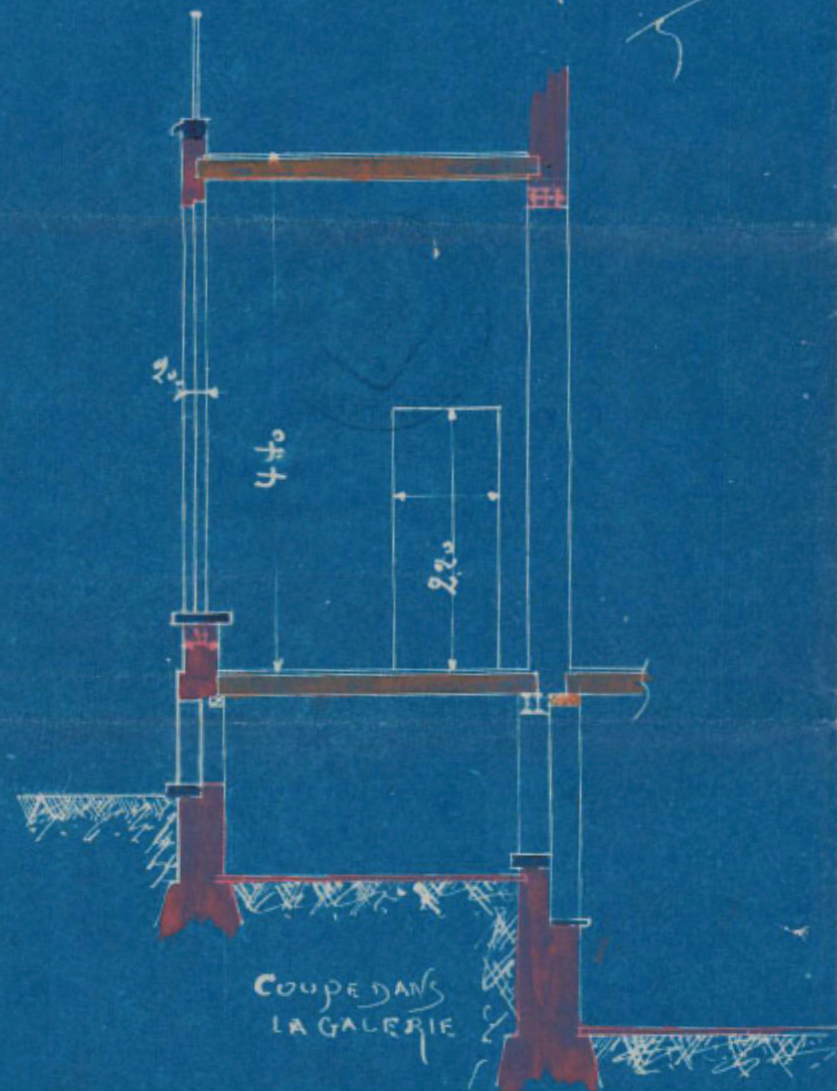



Propriété Chaussée de Wavre n°177 à Ixelles

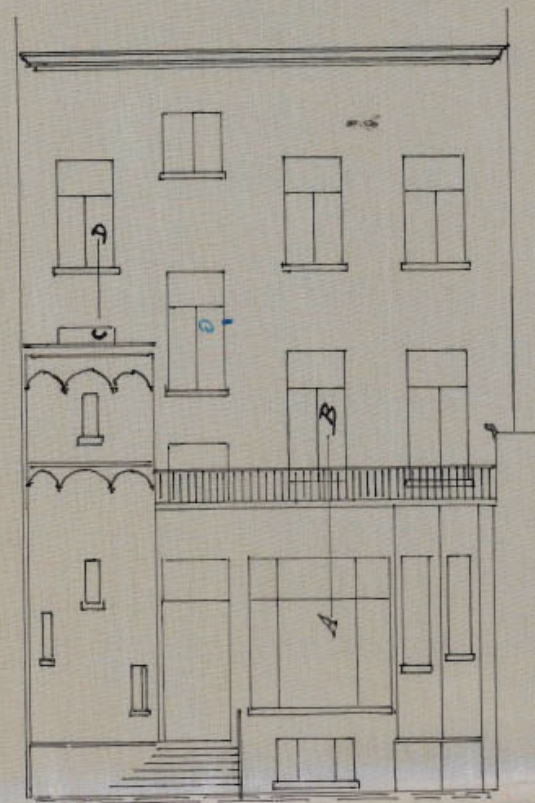

Façade Postérieure Actuelle

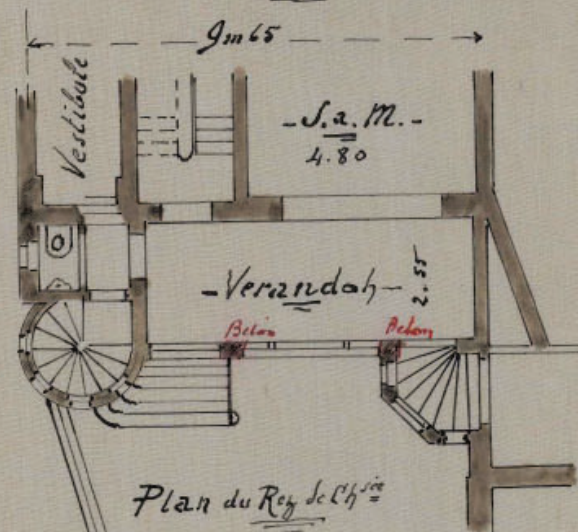

Plan du Rez de Chaussée

Echelle de 0.01 p.mètre

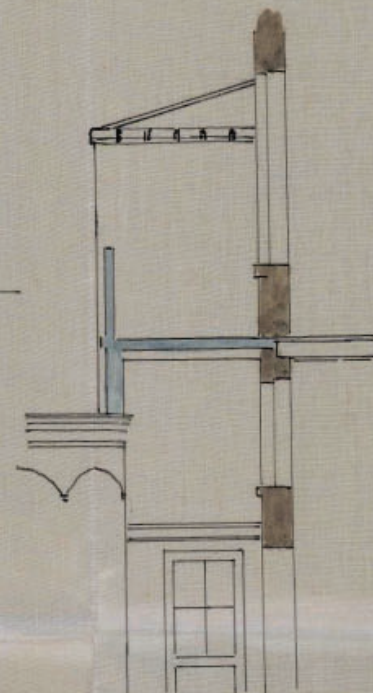

*Coupe sur CD
Echelle 0.02 p.mètre*

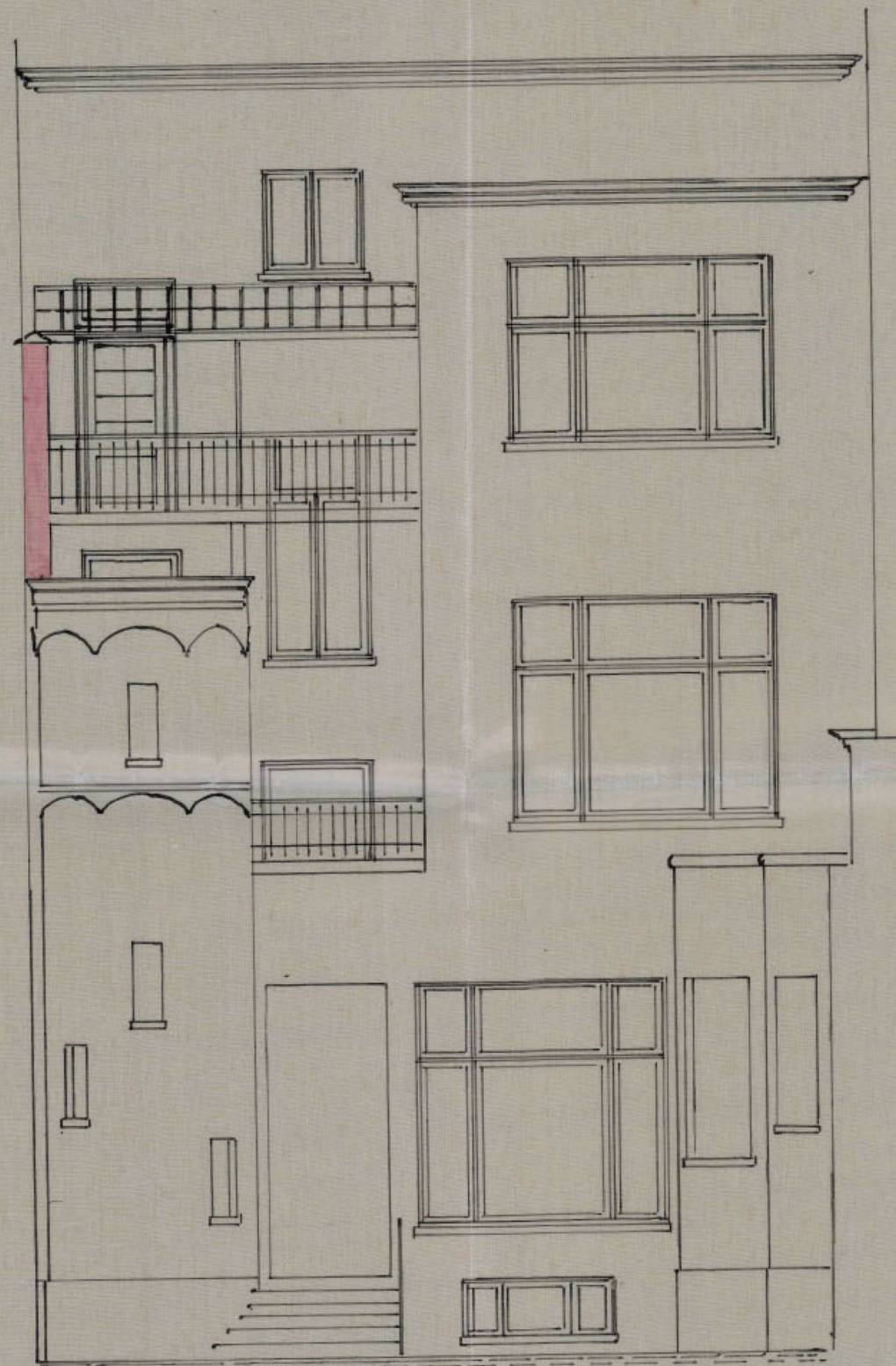

Façade postérieure projetée

Echelle 0.02 p.mètre

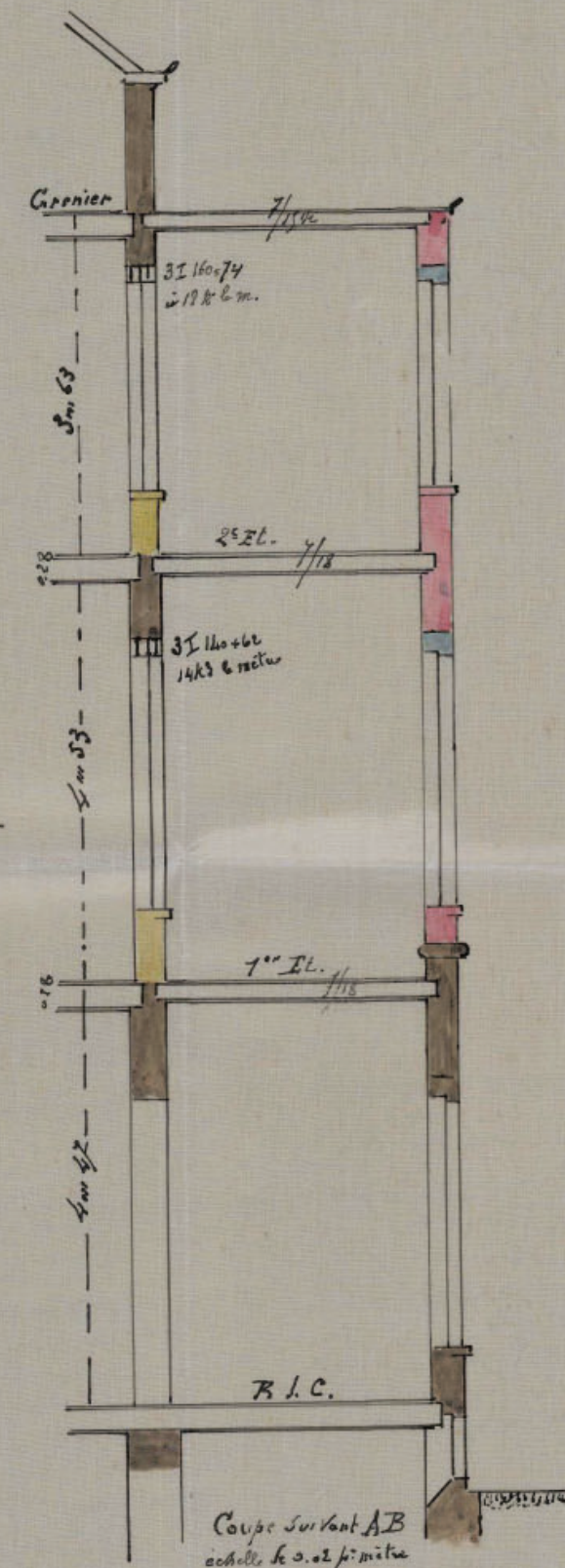

*Coupe suivant AB
échelle de 0.02 p.mètre*

PROPRIÉTÉ DE MESDEMOISELLES DUBUIS ...
 CHAUSSÉE DE WAVRE N° 177 A IXELLES ...
 AMÉNAGEMENT DU JARDIN ...

PLANS ECHELLE : 0.02 P.M.

JOINT A NOTRE DEMANDE D'AUTORISATION DE CE JOUR.
 IXELLES LE 9 FÉVRIER 1937.

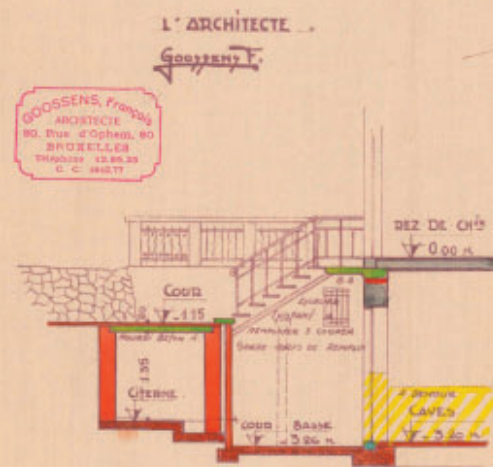

COUPE : A - B ...

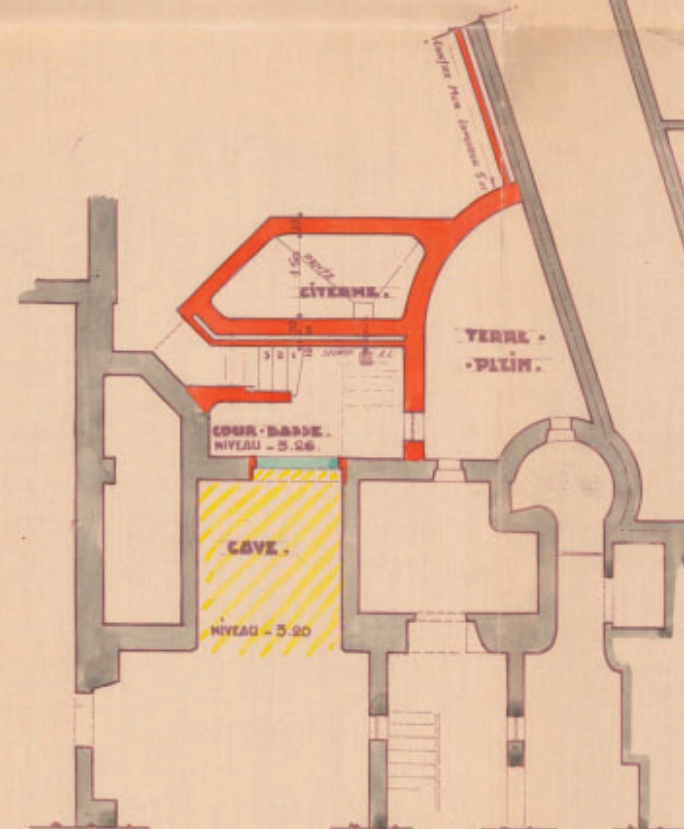

SOUS-SOLS ...

REZ-DE-CHAUSSÉE ...

